



KURZ NOTIERT

Charakteristika: Studium der allgemeinen BWL gekoppelt mit fachspezifischen Kenntnissen des Gesundheitswesens

Studienbeginn: 1. Oktober eines Jahres

Regelstudienzeit: 3 Jahre (6 Semester mit je 12 Wochen Theorie und 12 Wochen Praxis im Wechsel)

Abschluss: Bachelor of Arts (B.A.)

ECTS-Punkte: 210 CP

Immatrikulation: Voraussetzung ist eine gültige Hochschulzugangsberechtigung (HZB) nach § 58 Landeshochschulgesetz (LHG). Studienbewerber mit ausländischen Bildungsnachweisen müssen diese vorab auf ihre Gleichwertigkeit zur deutschen HZB prüfen lassen.

Weitere Informationen und Bewerbungsfristen:
dhw-loerrach.de/zulassung

Bewerbung: direkt bei den Partnerunternehmen (zugelassen als Ausbildungspartner der DHBW)

Liste bestehender Dualer Partner:
dhw-loerrach.de/listedualerpartner

Vergütung: durchgängige Bezahlung durch das Ausbildungsunternehmen

ANSPRECHPERSONEN

Studiengangsleitung

Prof. Dr. Johannes Schoder
Tel. +49 7621 2071 183
schoder@dhw-loerrach.de

Prof. Dr. Joachim Wölle
Tel. +49 7621 2071 328
woelle@dhw-loerrach.de

Professorenschaft

Prof. Dr. Andreas Schlageter
Tel. +49 7621 2071 332
schlageter@dhw-loerrach.de

Studienzentrumsmanagement

Susanne Kaltenbach
Tel. +49 7621 2071 373
kaltenbach@dhw-loerrach.de

Sandra Schlachter
Tel. +49 7621 2071 374
schlachter@dhw-loerrach.de

Sekretariat Studienzentrum

Naveet Johal
Tanja Vergari
Tel. +49 7621 2071 500
studienzentrum-gt@dhw-loerrach.de

WEITERE INFORMATIONEN IM INTERNET UNTER
dhw-loerrach.de/gesundheitsmanagement

Duale Hochschule
Baden-Württemberg Lörrach

Hangstraße 46-50
79539 Lörrach

dhw-loerrach.de



Auflage: Januar 2024

BWL-GESUNDHEITS- MANAGEMENT

Bachelor of Arts (B.A.)



Mit Theorie und Praxis
zum Erfolg

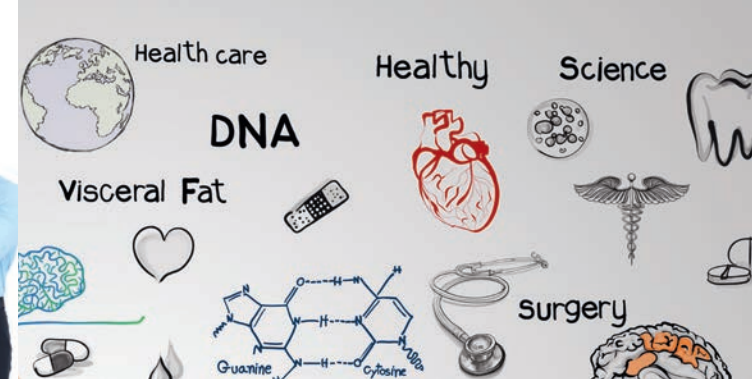
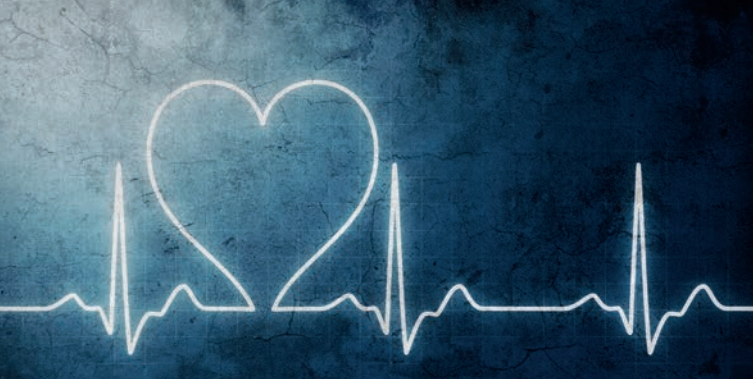

STUDIENGANG BWL–GESUNDHEITSMANAGEMENT

Das Gesundheitswesen –
ein dynamischer Wachstumsmarkt

Der Gesundheitsmarkt gehört nach Einschätzung von Expert*innen zu den Wachstumsmärkten der Zukunft. Das Marktgeschehen wird von einer hohen Wachstumsdynamik geprägt. Zudem ist das Gesundheitswesen sehr spezifischen Einflüssen ausgesetzt, die wettbewerbsorientiertes Handeln zu einer komplexen Aufgabe werden lassen. Staatliche Regulierungsmaßnahmen, gerechte Ressourcenallokation, ökonomische Rahmenbedingungen, der demografische Wandel und der medizinische und technische Fortschritt sind die Herausforderungen für die Interessengruppen im Gesundheitssystem. Diese Herausforderungen zu bewältigen, stellt hohe Anforderungen an die handelnden Personen im System.

Im Studiengang BWL–Gesundheitsmanagement eignen sich die Studierenden ein umfassendes ökonomisches Wissen an. Dieses Wissen wird ergänzt durch praxisnahe Inhalte des Gesundheitswesens. Die Studierenden erwarten ein anspruchsvolles und abwechslungsreiches Studium, das Fach-, Methoden-, Sozial- und Führungskompetenz vermittelt. Ein besonderes Merkmal des Studiengangs BWL–Gesundheitsmanagement ist die Vernetzung aller Personen des Gesundheitswesens. Die dualen Ausbildungspartner spiegeln die gesamte Branche wider. Die Unternehmen, Organisationen und Institutionen kommen aus der Pharma-Industrie, der Medizintechnik-Industrie, den Kliniken und Krankenhäusern, der Pflege, dem Deutschen Roten Kreuz, den Krankenversicherungen, Auftragsforschungsinstituten und weiteren Dienstleistern im Gesundheitswesen. Dieses breite Spektrum garantiert einen spannenden und regen Austausch der Studierenden untereinander und mit den Dozierenden.

► dhw-loerrach.de/gesundheitsmanagement

STUDIENINHALTE SCHWERPUNKTE

Moderne, didaktische Lehrmethoden kombiniert mit wissenschaftlich fundiertem Wissen sind die Basis für eine ergebnisorientierte Umsetzung in der Praxis.

- **Betriebswirtschaftslehre (Auszug)**
 - Allgemeine Betriebswirtschaftslehre
 - Volkswirtschaftslehre
 - Recht
 - Unternehmensrechnung
- **Gesundheitswesen (Auszug)**
 - Medizinische Grundlagen
 - Naturwissenschaftliche Grundlagen
 - Gesundheitsmanagement
 - Klinikmanagement / Krankenhausfinanzierung
 - Qualitätsmanagement
 - Medizincontrolling
 - Pflegemanagement
 - Gesundheitssysteme (national und international)
 - Gesundheitspolitik
 - Marktforschung (Market Research)
 - Marktzugang (Market Access)
 - Gesundheitsinformatik und eHealth
- **Internationalisierung**
 - Business- and medical English
 - Austausch mit anderen Hochschulen und Universitäten (Auslandssemester)
- **Berufsspezifische Zusatzqualifikation**
 - Ausbildungseignungsprüfung der IHK (optional)
 - Pharmareferentenprüfung (optional)

BERUFSPERSPEKTIVEN CHANCEN NACH DEM STUDIUM

Das Studium BWL–Gesundheitsmanagement qualifiziert Betriebswirte mit dem Schwerpunkt im Gesundheitswesen. Die stetig wachsende Zahl der Studierenden und die guten Berufs- und Karrierechancen belegen den hohen Nutzen des Konzepts.

- **Mögliche Arbeitgeber kommen aus folgenden Branchen:**
 - Pharma-Industrie
 - Medizintechnik-Industrie
 - Kliniken und Krankenhäuser
 - Deutsches Rotes Kreuz
 - Krankenversicherungen
 - Auftragsforschungsinstitute
 - weitere Dienstleister im Gesundheitswesen

Jan-Marten Hartmann-Kretschmer, Absolvent



Gesundheit hat mich schon immer interessiert. Die Kombination aus Medizin und BWL hat mir hier in Lörrach am besten gefallen. Man bekommt Einblicke in die verschiedensten Unternehmen und Einrichtungen.

- **Vielfältige Einsatzgebiete für Absolvent*innen, z.B.:**
 - Vertrieb
 - Qualitätsmanagement
 - Controlling
 - Personalbereich
 - Kommunikation